白川 東一　Motohiro Shirakawa

映像ディレクター

'74年大阪生まれ。ゲーム/映画OP・TV-CM・番組パッケージなどのディレクションを手がけ、キャラクターを使用した映像表現を得意とする。代表作は、コナミ パワプロシリーズ（パワメジャ2、2009、パワプロ15〜2022）オープニングムービー、映画「ルパン三世 THE FIRST」オープニングムービー。オリジナルアニメーション「ミスターシェイプ」は世界10カ国以上で上映され、知育アプリ「タッチカード」は文化庁メディア芸術祭審査委員会推薦作品に選出。料理愛好家・平野レミ公式ブランド「remy」とのコラボによる食育アプリ「タッチフード」や博多大丸福岡天神店・キッズフロアを全面プロデュース。空間演出・体験演出へも活躍の場を広げている。'17年 熊本地震の復興支援プロジェクトのために制作した「最終回のうた」で宮城・仙台アニメーショングランプリでグランプリ受賞。'18年福岡市科学館にて、デジタル技術とアナログ体験が混ざり合った特別展「スケスケ展」を企画・演出し、来場者8.5万人を達成。'19年〜'23年は「スケスケ展」を全国12都市にて巡回し、総来場者数 約40万人を記録した。

AWARDS

なんちょうなんなん : Animation
★第25回文化庁メディア芸術祭
/審査委員会推薦作品
★FCC賞2021/FCC賞
★第61回福岡広告協会賞/WEB映像部門 Gold
★京都アニものづくりAWARD2022
/総合グランプリ/金賞/銅賞
★62th ACC /フィルム部門Bカテゴリー
[ACCファイナリスト]
★The 49th Japan Prize 2022 日本賞
/児童向け部門 [ファイナリスト]
★九州ADCアワード2023
/ベスト9/部門大賞 長尺(60秒以上)

KINCHO「ダニがいなくなるシート 置いてください劇場」: Animation
★62th ACC /フィルム部門Bカテゴリー
[ACCブロンズ]

米久 御殿場高原あらびきポーク「あっち向いてポー」篇 : Animation
★62th ACC /フィルム部門Aカテゴリー
[ACCファイナリスト]

スケスケ展
ースケると見える仕組みの世界ー
: Exhibiton
★第6回デジタルえほんアワード
/茂木健一郎賞/宇治橋祐之賞
★第22回文化庁メディア芸術祭
/審査委員会推薦作品

最終回のうた : Animation
★宮城・仙台アニメーショングランプリ
/グランプリ
★東京ビデオフェスティバル 2018/入賞

Mr.Shapeのタッチカード:Application
★第15回文化庁メディア芸術祭
/審査委員会推薦作品
★iTune Rewind 2011/iPadアプリ ベスト5
★2013年 グッドデザイン賞

AXN MYSTERY : WEB PROMO
★Promax BDA 2011 Design World Gold Award/SILVER

追悼 赤塚不二夫展 : Entrance movie
★The 31st Annual TELLY Awards
/BRONZE

Mr.shape : Original Animation
★2009 アジアデジタルアート大賞/優秀賞
★2010 広島国際アニメーションフェスティバル
/上映作品

ぴったんこ! -太陽先生とぴったんこ!-
: Original animation
★2009 Ottawa International Animation Festival/Finalist

AC公共広告機構 江戸しぐさ : TV-CM
★第46回消費者のためになった広告コンクール
/GOLD

SEGA WCCF : Arcade movie
★2004 BDA design AWARD/GOLD

映画「ルパン三世 THE FIRST」
Opening Movie
©モンキー・パンチ / 2019映画「ルパン三世」製作委員会

「全部入りアプリ、起動せよ」篇
WEB Movie
日本マクドナルド
©モンキー・パンチ／TMS・NTV

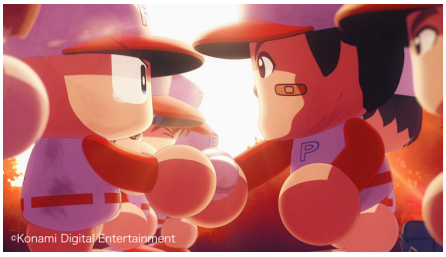

「eBASEBALLパワフルプロ野球2022」
Opening Movie
©Konami Digital Entertainment

みんなのうた「たのしいね」
Animation
©NHK／KOO-KI

「ダニがいなくなるシート
置いてください劇場」
店頭用ムービー
KINCHO

ピップマグネループMAX ×『刃牙』
「最強のコリに終止符を」
WEB Movie
©板垣恵介（秋田書店）/ バキッッ制作委員会

「ROAD TO NINJA
-NARUTO THE MOVIE-」
Special Video
©岸本斉史 スコット / 集英社・テレビ東京・ぴえろ
©劇場版NARUTO製作委員会2012

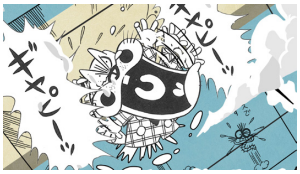

「追悼 赤塚不二夫展」
Entrance Movie
読売新聞社

「なんちょうなんなん」
PR Movie
難聴の子を持つ家族会 そらいろ

「ジャンプチヒーローズ」
PR Movie
©JUMP 50th Anniversary / ©LINE Corporation /
©WonderPlanet Inc.

「スケスケ展」
Exhibition
福岡市科学館 / 西日本新聞社 / RKB毎日放送

「Mr.shapeのタッチカード」
Application
©KOO-KI